

ADVENTURE CITY GAMES

BROCHURE TEAM BUILDING · CALGARY

Team building extérieur à Calgary

Les équipes ne se soudent pas en salle de réunion. Elles se soudent dehors, en résolvant quelque chose ensemble.

Une aventure urbaine jouée sur vos téléphones, en petites équipes, dans les rues de la ville. Pas d'animateur, pas d'équipement, pas de créneau : vous choisissez le jour, on s'occupe du jeu.

Pensé pour les groupes d'entreprise

Départs simultanés

Toutes vos équipes jouent le même après-midi. Aucun créneau à réserver, aucune salle à attendre : au-delà de 20 personnes, les équipes partent simplement à quelques minutes d'intervalle, ou jouent à des jeux différents en même temps.

Classement personnalisé

Un classement privé, réservé à votre groupe, par équipe et par joueur, qui se remplit tout seul à mesure que les équipes terminent. Le moins d'indices l'emporte ; le temps ne sert qu'à départager les égalités.

De 10 à 200 joueurs

D'un service à tout le bureau : de petites équipes, jusqu'à 20 au même classement, et chaque joueur choisit le français ou l'anglais.

Facture d'entreprise

Chaque commande est accompagnée d'une facture PDF, taxes détaillées, envoyée par courriel. Besoin d'un prix par écrit, ou d'une facture au nom de votre entreprise ? Il suffit de nous le demander.

Comment ça marche

1. Choisissez un jeu et votre nombre de joueurs, puis réservez en ligne. Une question ? Écrivez-nous.
2. Inscrivez le nom, le courriel et la langue de chaque joueur, puis répartissez-les en équipes.
3. Le jour venu, tout le monde se retrouve au point de départ et lance le jeu sur son téléphone.
4. Le classement se remplit à mesure que les équipes terminent : le moins d'indices l'emporte.

1 à 2 heures de jeu · Billets sans date d'expiration · Français ou anglais, au choix de chaque joueur · Aucune application à installer

Où votre équipe joue à Calgary

Les Joyaux de Calgary part devant le Studio Bell, dans East Village, et se termine sur Stephen Avenue ; Mystère Sanglant à Calgary part de la 8 Avenue SW et se termine sur Macleod Trail. Les deux se jouent Downtown, à quelques pas du CTrain de la 7 Avenue.

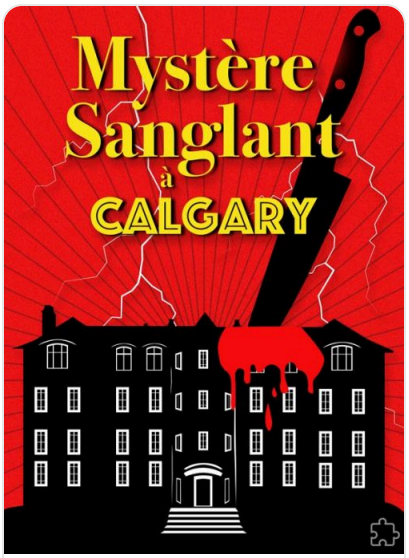

CENTRE-VILLE, CALGARY

Mystère Sanglant à Calgary

Départ : 8 St SW & 8 Ave SW
Arrivée : 808 Macleod Trail SE

Le plus difficile · **64%** le complètent



CENTRE-VILLE, CALGARY

Les Joyaux de Calgary

Départ : Devant le Studio Bell, 851 4 St. SE
Arrivée : 1 St SW & 8 Ave SW

Facile · **76%** le complètent

Tarifs, taxes incluses

2 à 14 joueurs	15 joueurs et plus	40 joueurs et plus
19,80 $	**18,70 $**	**17,60 $**
par joueur	par joueur	par joueur

Ce que paie votre groupe, taxes incluses :

20 personnes : **374,00 $**
40 personnes : **704,00 $**
60 personnes : **1 056,00 $**

Ce qu'en disent les équipes

Bien intéressant et amusant. Je vais le recommander à mes collègues.

Yanick V., Corruption dans le Mile-End

C'était amusant, un bon jeu d'équipe.

Suzanna, Panique dans le Vieux Toronto

ILS ONT RENFORCÉ LEURS ÉQUIPES AVEC NOUS

Google · UBISOFT · accenture · L'ORÉAL · Desjardin · bdc · Pfizer · TD

Prêt à planifier votre journée d'équipe ?

RÉSERVER EN LIGNE adventurecitygames.com/fr/activite-exterieur-equipe-entreprise/calgary

ÉCRIVEZ-NOUS contact@adventurecitygames.com